

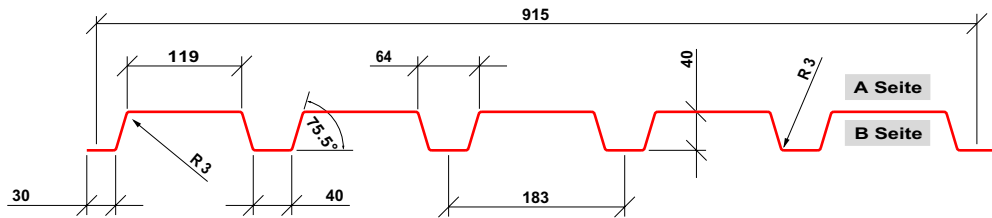

### WU 40/183 Stahl

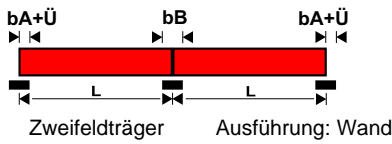

### Belastungstabelle

Zeile 1: Ohne Beschränkung der Durchbiegung  
 Zeile 2: Durchbiegung maximal L/150

Zeile 3: Durchbiegung maximal L/200  
 Zeile 4: Durchbiegung maximal L/300

Zweifeldträger		Endauflagerbreite $b_A = 40$ mm							Zwischenaflagerbreite $b_B = 60$ mm										
$t_n$	g	Grenzstützweite	zul q = gleichmäßig verteilte Auflast einschl. Bleichengewicht in kN/m <sup>2</sup> für die Stützweite L [m]:																
[mm]	[kN/m <sup>2</sup> ]	m	Zeile	1,50	1,75	2,00	2,25	2,50	2,75	3,00	3,25	3,50	3,75	4,00	4,25	4,50	4,75	5,00	
0,75	0,0820	1,50	1	5,38	3,95	3,02	2,39	1,94	1,60	1,34	1,16	1,02	0,90	0,79	0,70	0,63	0,56	0,51	
			2	5,38	3,95	3,02	2,39	1,94	1,60	1,34	1,16	1,02	0,90	0,79	0,70	0,61	0,52	0,45	
			3	5,38	3,95	3,02	2,39	1,94	1,60	1,34	1,16	0,98	0,80	0,66	0,55	0,46	0,39	0,31	
			4	5,38	3,95	3,02	2,39	1,79	1,35	1,04	0,81	0,65	0,53	0,44	0,36	0,31	0,26	0,22	
0,88	0,0962	3,38	1	6,92	5,09	3,89	3,08	2,49	2,08	1,78	1,54	1,35	1,19	1,06	0,95	0,84	0,76	0,68	
			2	6,92	5,09	3,89	3,08	2,49	2,08	1,78	1,54	1,35	1,19	1,06	0,93	0,79	0,67	0,57	
			3	6,92	5,09	3,89	3,08	2,49	2,08	1,78	1,54	1,25	1,02	0,84	0,70	0,59	0,50	0,43	
			4	6,92	5,09	3,89	3,08	2,30	1,72	1,33	1,04	0,84	0,68	0,56	0,47	0,39	0,33	0,29	
1,00	0,109	4,88	1	8,45	6,21	4,75	3,76	3,04	2,57	2,20	1,90	1,66	1,46	1,30	1,16	1,05	0,94	0,85	
			2	8,45	6,21	4,75	3,76	3,04	2,57	2,20	1,90	1,66	1,46	1,30	1,16	1,00	0,85	0,73	
			3	8,45	6,21	4,75	3,76	3,04	2,57	2,20	1,90	1,59	1,30	1,07	0,89	0,75	0,64	0,55	
			4	8,45	6,21	4,75	3,76	2,92	2,19	1,69	1,33	1,06	0,86	0,71	0,59	0,50	0,43	0,36	
1,25	0,137	6,38	1	11,52	8,47	6,48	5,20	4,31	3,63	3,10	2,67	2,33	2,05	1,80	1,59	1,42	1,28	1,15	
			2	11,52	8,47	6,48	5,20	4,31	3,63	3,10	2,67	2,33	2,05	1,78	1,49	1,25	1,07	0,91	
			3	11,52	8,47	6,48	5,20	4,31	3,63	3,10	2,50	2,00	1,62	1,34	1,12	0,94	0,80	0,69	
			4	11,52	8,47	6,48	5,01	3,66	2,75	2,12	1,66	1,33	1,08	0,89	0,74	0,63	0,53	0,46	

### Ausführungsübersicht

	Stahl beidseitig verzinkt	0,60	0,75	0,88	1,00	1,25												
	Alu Zink AZ 185	0,60	0,75	0,88	1,00	1,25												

Farbtabelle																					
RAL - Ton2	mm	1014	1015	1019	3000	3016	6005	6011	7016	7035	8004	8011	8012	8024	9001	9002	9006	9007	9010	Hellbr. matt	Rot matt
Stahl 25my / RSL	0,60	●											●			●	●		●		
	0,75	●	●	●	●	●	●	●	●	●	●	●	●	●	●	●	●	●	●	●	
	0,88												●			●	●				
	1,00												●			●	●				
	1,25															●					
Stahl 15my / RSL	0,75															●			●		
	0,88															●			●		
	1,00															●			●		
	1,25															●			●		
Stahl 25my / Vlies	0,60												●								
	0,75						●	●	●	●	●	●	●			●	●	●			
	0,88												●			●	●				
	1,00												●			●	●				
Stahl 25 / 25my	0,75															●	●				
	1,00															●	●				
Stahl 35my / RSL	0,75																			●	●